COMMUNIQUE DE PRESSE
Paris, le 24 septembre 2014

Palmarès 2014 des Clés de l'Éducation Routière

Trois écoles, deux collèges, deux lycées et un Institut d'éducation motrice récompensés pour leurs projets d'éducation routière

Le palmarès 2014 des Clés de l'Éducation Routière, concours proposé par les associations Prévention Routière et Assureurs Prévention, a été rendu public le mercredi 24 septembre 2014 lors d'une cérémonie qui s'est tenue au ministère de l'Éducation nationale, en présence de Najat Vallaud-Belkacem, ministre de l'Education nationale, de l'Enseignement supérieur et de la Recherche, Jean-Robert Lopez, délégué interministériel à la Sécurité routière, François Pierson, président de l'association Prévention Routière et Bernard Spitz, vice-président de l'association Assureurs Prévention.

Trois écoles, deux collèges, deux lycées et un Institut d'éducation motrice se sont vu remettre une *Clé de l'Éducation Routière* en récompense de leurs initiatives et de leurs projets d'éducation routière.

Lancé en 2008 par les associations Prévention Routière et Assureurs Prévention, le concours des Clés de l'Éducation Routière a pour objectif de récompenser et de faire connaître les initiatives des enseignants ou des établissements scolaires en matière d'éducation routière les plus originales et les plus marquantes.

"Nous nous félicitons de la forte augmentation du nombre de participants à cette nouvelle édition du concours des Clés de l'éducation routière. C'est pourquoi, nous allons poursuivre nos efforts pour aider les enseignants à développer des projets d'éducation routière en mettant à leur disposition les outils pédagogiques que nous réalisons avec Assureurs Prévention. "

François Pierson, président de l'association Prévention Routière

"La transmission des bons gestes est au cœur des campagnes et actions de prévention que nous menons. Les projets présentés lors de cette 5ème édition des Clés de l'éducation routière permettront aux jeunes d'aujourd'hui d'être des adultes responsables qui à leur tour formeront les plus jeunes. Je félicite les enseignants et les élèves pour la qualité de leurs réalisations au service de routes plus sures synonymes de vies préservées."

Bernard Spitz, vice-président de l'association Assureurs Prévention

Le palmarès 2014 des Clés de l'Éducation Routière

Parmi les 91 candidatures reçues pour cette cinquième édition, six *Clés* et deux prix spéciaux ont été décernés :

- Clé du meilleur projet de la catégorie « École - Projet d'école » :

Ex-aequo avec :

Ecole Saint - André - Massiac (Cantal)
et
Ecole maternelle Condorcet - Angers (Maine-et-Loire)

- Clé du meilleur projet de la catégorie « École - Projet de classe» :

Ecole Saint-Exupéry - Louviers (Eure)

- Clé du meilleur projet de la catégorie « Collège » :

Collège des Quatre Terres - Hérimoncourt (Doubs)

- Clé du meilleur projet de la catégorie « Lycée » :

Lycée Professionnel Julie Daubié - Laon (Aisne)

- Clé du meilleur projet de la catégorie « IME et établissement spécialisé » :

Institut d'éducation motrice de Richebourg - Richebourg (Yvelines)

- Prix spécial « de la Délégation à la Sécurité et à la Circulation Routières (DSCR) » :

Collège Plateau Goyaves – Saint-Louis (Ile de la Réunion)

- Prix spécial « du Ministère de l'Education nationale » :

Lycée Professionnel Camille Corot - Saint-Lô (Manche)

Contacts presse

Association Prévention Routière
Sophy Sainten-Bourguignon
Tel : 01 44 15 27 79 – 06 38 83 11 25
Email : s.sainten@preventionroutiere.asso.fr

Association Assureurs Prévention
Benoît Danton
Tel : 01 42 47 93 80 – 06 48 24 77 81
Email : b.danton@ffsa.fr

Sommaire

Communiqué de presse……1

Le Grand Jury 2014……4

Les lauréats 2014……6

Les Clés de l'Education Routière – Mode de sélection……13

Les outils pédagogiques de l'association Prévention Routière et d'Assureurs Prévention……14

L'association Prévention Routière……15

L'association Assureurs Prévention……16

LE GRAND JURY

Monsieur François Pierson
Président
Association Prévention Routière
Président du Jury

Madame Brigitte Duquenne
Directrice IME Saint-Exupéry (40)
Lauréate 2012 Catégorie IME et établissements spécialisés

Monsieur Jean-Robert Lopez
Délégué Interministériel à la Sécurité Routière

Monsieur Nicolas Moreau
Président
Association Assureurs Prévention

Madame Florence Robine
Directrice Générale de l'Enseignement Scolaire
Ministère de l'Education Nationale

Monsieur Jean-Yves Salaün
Délégué général
Association Prévention Routière

Madame Caroline Saliou
Présidente
APEL

Monsieur Bernard Spitz
Vice-président
Association Assureurs Prévention

LES CLÉS 2014 DE L'ÉDUCATION ROUTIÈRE

LES LAURÉATS

Lors de la cérémonie de remise des prix, les lauréats se sont vu remettre un trophée symbolisant Les Clés 2014 de l'Éducation Routière ainsi qu'un lot d'une valeur de 1 500 € destiné à poursuivre et à développer les actions d'éducation routière dans leur établissement. Les lots ont été offerts par les associations Prevention Routière et Assureurs Prevention et, pour les prix spéciaux, par le ministère de l'Education nationale et la DSCR.

Catégorie « École – Projet d'école »

ex-aequo

Ecole Saint-André
Massiac (Cantal)

Responsable du projet : Cécile VACHER
Élèves concernés : 72 élèves de maternelle à CM2

« On en connait un rayon ! »

- Projet intégrant l'utilisation du vélo dans un cadre global de développement durable.

- Travail sur la maîtrise du vélo, les règles du code de la route et leur respect. Passage du permis piéton en classe de CE2.

- Travail entre cycles pour une transmission des savoirs et savoir-être sur la route.

Ecole maternelle Condorcet

Angers (Maine-et-Loire)

Responsable du projet : Françoise GAIGNARD-PETITEAU
Élèves concernés : 172 élèves de maternelle

« Le petit citoyen de la rue à Angers »

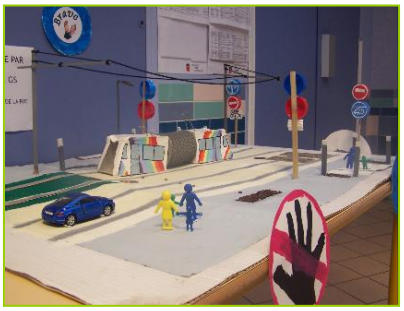

- Travail des enfants sur le code de la rue afin qu'ils deviennent acteurs de leur sécurité.

- Projet initié suite à l'arrivée du tramway aux abords de l'école.

Catégorie « École – Projet de classe »

École Saint-Exupéry
Louviers (Eure)

Responsable du projet : Angélique LESAGE
Élèves concernés : 78 élèves de CE2 à CM2 et de CLIS (classe pour l'inclusion scolaire)

« Piéton, cycliste, je circule en toute sécurité pour me balader »

- Travail des enfants autour de différents ateliers piétons et vélo.
- Création, lors d'un atelier informatique, d'un code de la route interactif à partir de photos prises lors de sorties.

Catégorie « Collège »

Collège des Quatre Terres
Herimoncourt (Doubs)

Responsable du projet : Nicolas TORNARE
Élèves concernés : 29 élèves de 5e

« Playmobils® et sécurité routière »

- Réalisation par les élèves de 23 films d'animations dans le cadre de la préparation à l'attestation scolaire de sécurité routière (l'ASSR1).
- Construction d'une maquette, enregistrement des sons et des images, montage vidéo.

Catégorie « Lycée »

Lycée professionnel Julie Daubié
Laon (Aisne)

Responsable du projet : Didier BLONDEAUX
Élèves concernés : 150 élèves de CAP et lycée (2nde, 1ère et Tale)

« La sécurité routière : la prévention des accidents ! »

- Travail autour de plusieurs ateliers : réalisation d'une revue de presse, conception de diaporamas sur les dangers de l'alcool ou du téléphone, réalisation d'une campagne de prévention, etc.
- Mise en place d'un temps fort : journée banalisée où les élèves sensibilisent les autres élèves du lycée au travers de 20 stands.

Catégorie « I.M.E. ou Établissement spécialisé »

Institut d'éducation motrice
Richebourg (Yvelines)

Responsable du projet : Sandrine LEROY
Élèves concernés : 6 jeunes niveau fin cycle 2

« La sécurité routière nous concerne tous ! »

- Travail en vue de la validation de l'attestation première d'éducation à la route (APER).
- Réalisation de panneaux de signalisation, d'affiches, piste cycliste, etc.
- Ecriture de quatre sketchs de prévention (tournage et projection de ces sketchs).

PRIX SPÉCIAL
de la Délégation interministérielle à la Sécurité routière

Collège Plateau Goyaves

Saint-Louis (La Réunion)

Responsable du projet : Julie GIGAN et Johnny DIJOUX
Élèves concernés : 44 élèves de 3ème

« 3ème PSSR (Projet de Sensibilisation à la Sécurité Routière) »

- Travail d'initiation au Code de la route pour le passage de l'attestation scolaire de sécurité routière (l'ASSR 2).
- Formation à la conduite d'un cyclomoteur.
- Sensibilisation aux dangers de la route.
- Participation au concours « C génial ».
- Mise au point d'actions de sensibilisation à destination des autres élèves de 3e du collège.

PRIX SPÉCIAL
du Ministère de l'Education nationale

Lycée professionnel Camille Corot

Saint-Lô (Manche)

Responsable du projet : Aurélia BUTET
Élèves concernés : 249 élèves de 2nde et 3ème

« Sensibiliser des futurs citoyens aux risques routiers »

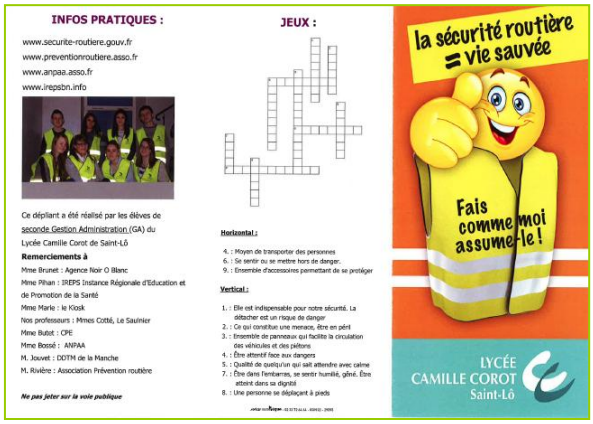

- Projet visant à former des élèves de seconde afin qu'ils puissent à leur tour sensibiliser des élèves de troisième sur la question de la prévention et de la sécurité routière, lors d'une journée d'accueil dans le lycée.

LES CLÉS 2014 DE L'ÉDUCATION ROUTIÈRE

MODE DE SÉLÉCTION

Cinq catégories
Afin de pouvoir analyser de manière homogène le contenu des dossiers en fonction de l'âge des enfants et des jeunes, les enseignants présentent leurs dossiers dans l'une des catégories suivantes :

- École - « Projet d'école », pour des projets concernant toutes les classes d'une école
- École - « Projet de classe », pour des projets concernant une ou plusieurs classes d'une école
- Collège
- Lycée
- IME ou établissements spécialisés

91 dossiers de candidature
Pour l'édition 2014, 91 dossiers étaient en compétition, soit une forte progression par rapport à l'édition précédente (61 dossiers présentés) et se répartissaient comme suit :

- 17 dossiers dans la catégorie École « projet d'école »
- 12 dossiers dans la catégorie École « projet de classe »
- 27 dossiers dans la catégorie Collège
- 26 dossiers dans la catégorie Lycée
- 9 dossiers dans la catégorie IME ou Établissements Spécialisés

Deux niveaux de sélection
Un comité technique de présélection s'est réuni pour examiner les 91 dossiers et en a retenu 20.
Un Grand Jury, présidé par François Pierson, président de l'association Prévention Routière, s'est réuni pour étudier les propositions du comité technique de présélection. Le Grand Jury a désigné 8 lauréats.

Les critères de sélection

L'examen des dossiers s'est effectué à la lumière de quelques principes pédagogiques généraux. Le jury a ainsi distingué :

- des actions d'éducation routière continues plutôt que des actions ponctuelles, parfois spectaculaires, mais qui ne sont précédées ou suivies d'aucun travail impliquant personnellement les élèves ;
- des actions d'éducation routière très concrètes, notamment pour les cycles 1, 2 et 3, proches de la réalité quotidienne des enfants, privilégiant le milieu réel, utiles tout de suite à la sécurité des élèves ;
- des actions d'éducation routière favorisant les apprentissages où les élèves sont acteurs et producteurs.

Il faut noter que la plupart des dossiers présentés répondaient à ces critères et que quasiment toutes les actions d'éducation routière concernées s'inscrivaient dans une démarche transdisciplinaire qui permet d'engager des projets pédagogiques d'envergure et sur le long terme.

LES OUTILS PÉDAGOGIQUES
des associations Prévention Routière et Assureurs Prévention

Afin de répondre aux besoins des enseignants, les associations Prévention Routière et Assureurs Prévention proposent de nombreux outils pédagogiques sur des supports variés : fiches, CD Rom, DVD… et adaptés à tous les âges.

MIKOU ET SA MAMAN VONT AU SQUARE

Une histoire à raconter et à colorier pour apprendre aux enfants de 4-5 ans à se repérer dans l'espace

CYCLE 1

SUR LES PAS DE TOM ET LILA

Des fiches d'activités, des affiches, un DVD pour préparer l'enfant de 5-7 ans à devenir un piéton autonome

CYCLE 2

ÊTRE PIÉTON

Des fiches d'activités, des affiches, un DVD pour rendre les enfants de 8-10 ans autonomes dans leurs déplacements piétons

CYCLE 3

L'ENFANT À VÉLO

Des fiches d'activités et des séquences interactives sur CD-Rom pour apprendre à circuler à vélo

CYCLE 3

AUTOPSIE D'UN ACCIDENT

Une enquête interactive (CD-Rom + DVD) pour comprendre comment se produisent les accidents de la route

COLLÈGE / LYCÉE

MODULOROUTE

Des modules interactifs pour mieux comprendre les risques routiers (espace web + CD-Rom)

COLLÈGE / LYCÉE

CYCLO EXPÉRIENCE

Un CD-Rom et un espace web pour mieux comprendre les risques liés à la conduite d'un cyclomoteur

COLLÈGE / LYCÉE

ALCOOL, CANNABIS ET CONDUITE

Un CD-Rom, un DVD, et un espace web pour animer un débat sur les dangers et les risques routiers liés à la consommation d'alcool et de cannabis

COLLÈGE / LYCÉE

HISTOIRES D'AUTOMOBILITÉ

Une base documentaire sur la circulation routière pour les collèges et les lycées

COLLÈGE / LYCÉE

L'association Prévention Routière

Association loi 1901, reconnue d'utilité publique depuis 1955, l'association Prévention Routière s'est donné pour mission de réduire le nombre et la gravité des accidents de la circulation routière. Pour cela, elle étudie, met en œuvre tous les moyens et encourage toutes les initiatives propres à améliorer la sécurité sur la route et à faire évoluer les comportements des usagers de la route.

Ainsi, 1 400 000 enfants ou adolescents bénéficient chaque année de séances d'éducation routière. Pour mener à bien ses actions en milieu scolaire, l'association Prévention Routière bénéficie du concours de nombreux intervenants en éducation routière et organise des stages pour les former (plus de 300 moniteurs d'éducation routière formés en 2013).

32 000 conducteurs participent chaque année à des stages de sensibilisation organisés dans le cadre du permis à points, en alternative aux poursuites ou dans le cadre de la procédure pénale.

L'association Prévention Routière organise également des stages de réactualisation des connaissances pour les conducteurs seniors volontaires. Elle propose aux entreprises des solutions concrètes pour réduire leur risque circulation (analyse et gestion du risque routier, sensibilisation du personnel, formation des conducteurs).

Enfin, plusieurs millions de Français sont touchés chaque année par les campagnes de communication, les dépliants et les brochures de l'association Prévention Routière.

100 000 adhérents et donateurs, dont 10 000 entreprises, soutiennent aujourd'hui l'action de l'association Prévention Routière.

Notre réseau implanté sur tout le territoire national relaie sur le terrain les campagnes nationales et initie leurs propres actions de prévention. Chaque comité anime un réseau de bénévoles.

Pour en savoir plus : www.preventionroutiere.asso.fr

L'association Assureurs Prévention

Assureurs Prévention est une association loi 1901. Ses adhérents sont la Fédération française des sociétés d'assurances (FFSA) et ses membres.

La prévention : le second métier des assureurs

L'assurance et la prévention sont étroitement liées. Depuis des décennies, les assureurs ont à cœur de mener à bien leur mission de prévention qu'ils considèrent comme leur second métier. C'est pourquoi, ils ont créé l'association Assureurs Prévention.

Cette association a pour objectif de mener des actions de prévention et de sensibilisation dans tous les domaines : prévention routière mais aussi prévention santé et prévention des accidents de la vie courante.

L'association est présidée depuis le 1er janvier 2014 par Nicolas Moreau, Président directeur général d'AXA France, qui a été élu Président d'Assureurs Prévention pour une durée de deux ans. Il succède à Bernard Spitz, Président de la FFSA, qui est nommé vice-président d'Assureurs Prévention.

Des supports d'information accessibles gracieusement

L'association Assureurs Prévention réalise des documents d'information à destination du public sur de nombreux sujets de prévention.

Ces documents peuvent être consultés et téléchargés sur le site de l'association. Par ailleurs, des supports d'information (dépliant, DVD, bande dessinée...) sont gratuitement mis à la disposition des structures d'information accueillant du public (établissements scolaires, associations, organismes de sécurité sociale, administrations...) qui en font la demande.

Pour en savoir plus : www.assureurs-prevention.fr